

# たかはら 森林組合だより

2015.1月発行

発行 ■ たかはら森林組合

矢板市館ノ川777-1

TEL 0287-43-0451

FAX 0287-43-4323

No.20



組合長あいさつ



たかはら森林組合  
代表理事組合長

江連 比出市

新年あけましておめでとうございます。

平成二十七年の年頭にあたり、謹んで新年のご挨拶を申し上げます。組合員の皆様におかれましては、旧年中組合事業を始め多大なる御支援、ご協力を賜り心から感謝を申し上げます。

昨年は二月に記録的な大雪、相次ぐ台風と災害が発生し、中でも二月の大雪は県北から県西部にかけて広域にわたり甚大な被害をもたらしました。組合と致しましても、いち早く被害状況を調査し、県、国に支援を要請したところであります。

さて、我が国の景気は円安や内需拡大を追い風に緩やかに回復しつつあり、経済も個人消費の持ち直しや公共工事の増加等により堅調に推移しております。

一方国産材動向は、消費税増の駆け込み需要で一時、木材価格も回復いたしました。が依然として森林所有者が納得いく価格までには戻っており、林業経営を取り巻く環境に厳しい状態にあります。

組合といたしましては、施業集約化と木材の安定供給体制づくりを最優先の課題とし、低コスト林業に取り組み事業実施をしているところであります。

今年度は特に更新伐(モザイク林誘導型)と再造林を一体的に実施し、少しでも多く還元する様役職員一丸となり取り組んでまいります。

組合員皆様にとり飛躍の一年となりますようご祈念申し上げますと共に、たかはら森林組合への倍旧のご支援御協力をお願い申し上げます。

## 塩谷中学校間伐教室



伐倒方向よし!

十一月二十一日、塩谷中学校に隣接する町有林において間伐教室が行われました。

同校の体験学習の一環で、一年生が参加。矢板森林管理事務所と、たかはら森林組合が指導に当りました。

生徒たちは、森林の機能や間伐の必要性について説明を受けたあと、のこぎりを使い伐採を体験。慣れない作業に苦戦しながらも木を育てることの大切さを学んでいました。

今年、植林予定の組合員様へ

例年山行き苗をご利用いただき有り難うございます。

今季も回覧にてご注文を承ります。ご希望の方は契約金を添えて各自直接森林組合へお申し込みください。注文の締め切りが平成二十七年二月二十八日までとなっております。ご注意ください。なお、昨年はスギ苗が足りない状況でしたが本年も不足のおそれがありますのでお早めにお問い合わせいたします。

山林所得税、相続税の特別控除について

山林の伐採所得税や相続税については、森林計画の認定を受けている山林であれば特別控除が受けられます。(相続税については、一定要件の山林に限る。)

詳細については森林組合にお問い合わせください。

お願い

組合員の名義変更の手続きがされないままになっている組合員の方が見受けられます。相続等により変更となった場合は届出が必要ですが、住所の変更や、山林の所有面積に移動があつた場合も手続きをお願いいたします。

各種届出書は組合にあります。ホームページからもダウンロードできます。たかはら森林組合で検索してください。

森林整備補助事業一覧

事業種類	対象林齢	事業内容	事業期間	補助事業名
下刈	1 ~ 5	全面刈り 1回刈りのみ 原則、植栽してから5年間の補助となるが、造林木の成長状況と雑草木の繁茂状況を勘案した上で6年以上も補助される。	6月10日~9月10日	森林環境保全直接支援事業 県単造林事業
枝打	~ 30	枝打幅1.5m 枝打ち高は上限8mとする 枝打ち高 2m以上の枝打ちは1000本/ha以上 枝打ち高 2m未満の枝打ちは立木本数の80%以上	3月1日~2月28日	森林環境保全直接支援事業
除伐	11~25	切り捨て間伐 (・伐採率20%以上 ・5年以内に同一施工地で除伐、間伐を実施していないこと)	3月1日~2月28日	森林環境保全直接支援事業 県単造林事業
間伐	スギ 11~70 ヒノキ 11~80	搬出間伐 (・伐採率20%以上 ・5年以内に同一施工地で除伐、間伐を実施していないこと)	3月1日~2月28日	森林環境保全直接支援事業
森林作業道開設		幅員2.5m以上 間伐等と一体的に施工する		森林環境保全直接支援事業

● 地区担当者

手塚 康文……塩谷町(玉生地区)

角田 有司……矢板市(泉地区)

村山 博充……那須塩原市

笹沼 孝行……矢板市(片岡地区)・さくら市・高根沢町

菅野 哲也……塩谷町(船生・大宮地区)

小川 智士……矢板市(矢板・野崎地区)

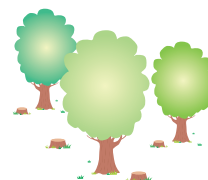

## 栃木県森林組合の日 たかはら森林組合集会

平成26年8月28日栃木県森林組合の日に合わせて、たかはら森林組合では林業の普及啓発を目的とした集会を矢板市文化会館に於いて開催しました。集会の参加者は林業関係者だけではなく一般の方々にもご参加いただき約200名の方にお越し頂きました。

集会の最初の演目では当組合の小川参事が「皆伐事業の必要性と皆伐補助事業」を説明しました。次の演目では宇都宮大学農学部教授の山本氏の講演「森林資源を活かす英知ーたかはら山麓の頼もしい群像」で、我々の知らない「たかはら山麓」の歴史や魅力をお話いただきました。最後の演目では「女性の視点での森林資源のフル活用」と題して当組合の副組合長である東泉氏をコーディネーターとし、栃木県矢板森林管理事務所の日下部氏、弁護士の品川氏、(株)トーセンの角田氏、宇都宮大学教授の山本氏の4人の女性パネラーでディスカッションをしていただきました。

男性社会の強い林業で女性目線で林業を語っていただき、大いに盛り上がりました。



## 役職員研修会

平成26年11月20日に役職員研修会を行いました。

はじめに近くにある「バイオマスホフたかはら」に行き、チップ製造過程を見学すると共にt(トン)からm<sup>3</sup>(立方メートル)への材積換算を行いました。その後、森林組合の会議室に戻り、矢板森林管理事務所 林業経営課 高岩課長の「森林バイオマスエネルギー利用に取り組む基礎知識」の講演をしていただいた後バイオマス用材を取った間伐実証発表及び素材生産経費削減に向けた研修を行いました。

これからも組合員の所得の向上に向け頑張っていきます。



## 平成26年度 栃木県優良木材展示会

10月31日、県森連矢板木材共販所において栃木県優良木材(素材)展示会が開催され、下記の方が入賞されましたのでご紹介いたします。

賞	銘柄	氏名	住所
林野庁長官賞	スギ大丸太	赤塚 仲雄	塩谷町
栃木県知事賞	スギ大丸太	笹沼 眞	矢板市
県森連会長賞	スギ大丸太	関谷 宗大	矢板市
"	ヒノキ大丸太	斎藤 正光	塩谷町
"	スギ小丸太	佐野 幸隆	矢板市
"	ヒノキ小丸太	宇都宮大学	宇都宮市
"	ヒノキ中丸太	小川 圭一	さくら市
"	スギ中丸太	小川 修市	矢板市
"	スギ中丸太	奥村 浩	塩谷町
"	スギ小丸太	印南比呂志	千葉県

(敬称略)

### 今年の共販日

1月	16日	30日	5月	15日	29日	9月	11日	25日
2月	13日	27日	6月	12日	26日	10月	9日	23日※
3月	13日※	27日	7月	10日	24日	11月	6日	20日
4月	10日	24日	8月	7日	28日	12月	4日	18日

※春・秋の展示会



## もり 森林の駅

昨年11月に、もみじ谷大吊橋対岸(和田山)に「恋人の聖地モニュメント」が完成いたしました。高原杉で絶滅危惧種のクマタカの雄雌をチェーンソーで作成。訪れた恋人達の記憶に残る施設となるよう、更なる整備・美化に努めてまいります。

## 木材共販市況

..... 県森連矢板木材共販所 .....

平成27年 1月16日

樹種	長級	径級	安値	高値	平均
杉	3.00m	11~14cm	11,390	11,540	11,460
		16~20cm	13,660	14,100	13,990
		22~28cm	13,590	13,840	13,720
	3.65m	22~28cm	14,800	15,500	15,290
		30cm~	13,800	14,030	13,850
	4.00m	10~14cm	11,000	11,000	11,000
		16~20cm			
		22~28cm			
	5.00m	30cm~	13,600	15,500	14,360
		6.00m			16,100
桧	3.00m	11~14cm	10,960	10,990	10,980
		16~28cm	16,240	16,880	16,480
		元玉			37,500
	4.00m	10~14cm	16,000	17,790	16,810
		16~20cm	17,250	17,250	17,250
		22~28cm	23,460	23,460	23,460
		元玉	26,800	48,000	32,730
	5.00m	元玉			314,000
	6.00m				

出荷量 1,517m<sup>3</sup> 平均単価 11,759円/m<sup>3</sup> 入札者 28名  
販売量 1,515m<sup>3</sup> 販売率 99% 小径・短材率 14%

### \* 市況及び入荷状況

明けましておめでとうございます。  
本年も宜しくお願いたします。  
まだまだ業者の手持ちが不十分な為  
に入札枚数も多かったが、製品の動  
きが悪いので、全体的に弱保合でし  
た。入荷は順調です。

次回共販 1月30日  
出荷予定量 1,200m<sup>3</sup>