

たかはら森林組合だより

2017.7月発行

発行 ■ たかはら森林組合

矢板市館ノ川 777-1

TEL 0287-43-0451

FAX 0287-43-4323

No.25

● 第20回 通常総代会開催 ●

去る6月30日、たかはら森林組合第20回通常総代会を矢板市文化会館小ホールに於いて、総代本人出席61名、書面議決書出席82名、合計143名出席のもと開催致しました。

東泉清壽代表理事副組合長の開会の辞に続き、江連比出市代表理事組合長のあいさつの後、齋藤淳一郎矢板市長外来賓よりご祝辞を賜り、議長に、矢板市総代の藤田政美氏を選任し議事に入り、平成28年度事業報告書等、提出された全議案は原案のとおり議決承認されました。

最後に見形和久副組合長理事より、総代各位ならびに来賓の皆様への御礼を述べ閉会しました。



貸借対照表

平成29年3月31日現在
単位：円

科 目	内 訳	小 計	合 計	科 目	内 訳	小 計	合 計
【資産の部】				【負債の部】			
[流動資産]				[流動負債]			
現 金		795,188		買 掛 金		6,006,329	
小口現金		347,960		未 払 金		36,403,941	
預 金		276,298,578		未払消費税		9,408,500	
売 掛 金	4,245,357			未払法人税		4,933,000	
未 収 金	206,563,783			未 払 費 用		210,092	
貸倒引当金	-922,400	209,886,740		前 受 金		363,515	
棚卸資産		4,444,731		預 り 金		140,333,056	
前 渡 金		1,000,000		林産預り金		11,476,654	
仮 払 金		282,500		受託販売預り金		59,798,037	
立 替 金		4,875,377		仮 受 金		3,145,000	
林産立替金		3,867,393		[流動負債計]			272,078,124
[流動資産計]			501,798,467	[固定負債]			
[固定資産]				退職給付引当金		123,150,300	
有形固定資産				[固定負債計]			123,150,300
建 物		24,729,146		【負債合計】			395,228,424
構 築 物		295,351		【純資産の部】			
機 械 装 置		3,683,036		組合資本			
車 輛 運 搬 具		6,784,809		出 資 金		83,857,000	83,857,000
工 器 具 備 品		1,754,347		[利益剰余金]			
建物付属設備		1,248,330		法定準備金		69,884,887	
土 地		27,336,100		その他利益剰余金			
分 収 林		70,484,807		任意積立金			
有形固定資産計		136,315,926		損失補填積立金		117,910,377	
無形固定資産				林業機械積立金		5,000,000	
電話加入権		639,022		役員退任積立金		2,170,000	
ソフトウェア		2,115,288		当期末処分剰余金			
無形固定資産計		2,754,310		当期剰余金	4,794,649		
外部出資				前期繰越剰余金	8,000,000	12,794,649	
系統出資金		19,990,000		[利益剰余金計]			207,795,913
系統外出資金		952,000		資本準備金		320,710	
外部出資計		20,942,000		組合委員資本合計			291,937,623
その他固定資産				【純資産の部合計】			291,937,623
林業従基預け金		23,112,000		【負債・資本合計】			687,166,047
預 託 金		172,880					
保険積立金		1,899,342					
長期前払費用		171,122					
その他固定資産計		25,355,344					
[固定資産計]			185,367,580				
【資産合計】			687,166,047				

損益計算書

平成28年4月1日から平成29年3月31日まで
単位：円

科 目	小 計	合 計
I 事業総損益		
1 事業総収益	432,166,627	
2 事業総費用	264,471,970	
事業総利益		167,694,657
II 事業損益		
1 人件費	117,168,278	
2 旅費・交通費	525,620	
3 事務費	5,822,118	
4 業務費	8,674,482	
5 諸税負担金	4,258,154	
6 施設費	21,403,912	
7 雑費	678,362	
事業管理費		158,530,926
事業利益		9,163,731
III 経常損益		
1 事業外収益	278,131	
2 事業外費用	10,363	
事業外損益		267,768
経常利益		9,431,499
IV 特別損益		
1 特別利益	296,150	
2 特別損失	0	
特別損益		296,150
税引前当期利益		9,727,649
法人税、住民税及び事業税		4,933,000
当期剰余金		4,794,649
前期繰越剰余金		8,000,000
当期未処分剰余金		12,794,649

指 導	事 業 区 分			内森林の駅
	一 般 事 業	森 林 整 備		
5,372,350	118,402,339	308,391,938		97,053,258
5,522,474	72,249,993	186,699,503		66,530,876
-150,124	46,152,346	121,692,435		30,522,382
0	32,246,650	84,921,628		14,349,916
0	144,659	380,961		3,334
0	1,602,343	4,219,775		1,947,438
0	2,387,361	6,287,121		490,692
0	1,171,914	3,086,240		358,619
0	5,890,711	15,513,201		10,354,571
0	186,696	491,666		220,413
0	43,630,334	114,900,592		27,724,983
-150,124	2,522,012	6,791,843		2,797,399

28年度剰余金処分

単位：円

科 目	積算内訳	内 訳	小 計	合 計
I 当期未処分剰余金				12,794,649
II 剰余金処分額				
1 法定準備金	当期剰余金の1/5以上		1,000,000	
2 任意積立金				
損失補填積立金			5,794,649	
3 役員退任積立金			1,000,000	7,794,649
III 次期繰越剰余金				5,000,000

次期繰越剰余金中教育情報資金は、250,000円である。(当期剰余金の1/20以上)

平成29年度森林整備補助事業一覧

事業種類	対象林齢	事業内容	事業期間	補助事業名
植 付	1	haあたりの植付本数は樹種によって異なる	4月1日～5月31日	森林環境保全直接支援事業
下 刈	1～5	全面刈 1回刈りのみ 原則、植栽してから5年間の補助となるが、造林木の成長状況と雑草木の繁茂状況を勘案した上で6年生以上も補助される。	6月10日～9月10日	森林環境保全直接支援事業
保育間伐	11～35	切り捨て間伐 (・伐採率 20%以上 ・5年以内に同一施工地で除伐、間伐を実施していないこと)	3月1日～2月28日	森林環境保全直接支援事業
間 伐	スギ 11～70 ヒノキ 11～80	搬出間伐 (・伐採率 20%以上 ・5年以内に同一施工地で除伐、間伐を実施していないこと)	3月1日～2月28日	森林環境保全直接支援事業 非公共事業
森林作業道開設		幅員2.5m以上 間伐等と一体的に施工する		森林環境保全直接支援事業 非公共事業

※上記以外に事業種類や補助事業等がありますので、所有している山林で気になることやお困りのときは組合にご相談下さい。

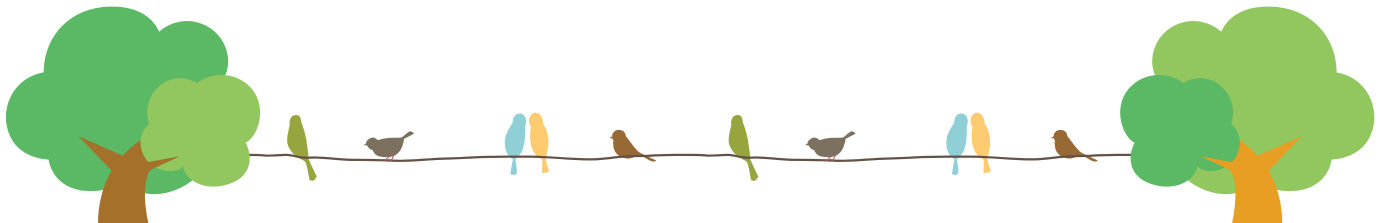

新入職員紹介

昨年秋から2名の技能職員、今年4月から1名の職員が新たに加わりました。早く一人前になり組合員の皆様のお役に立とうと毎日頑張っておりますのでご支援をお願いします。



業務課利用係
技師 森 和秀



技能職員
石井 大喜



技能職員
大島 巧

職員表彰 永年勤続



永年勤続 40年
総務課長 君嶋 康夫



永年勤続 30年
技能職員 大島 克巳

たかはら森林組合職員表彰規定により2名が表彰対象となり、第20回通常総代会の日に表彰を行いました。

賦課金の納入について

組合の賦課金の納入期限は、8月31日となっております。参与員さんが伺いますのでその節はよろしく願いいたします。

賦課金は組合員のために行う様々な事業の経費にあてるため徴収するものですので、ご理解のうえ納入下さるようお願いいたします。口座振替も行っておりますので是非ご利用ください。

職員募集

平成30年4月1日採用予定の職員を若干名募集します。

受付期間 平成29年8月1日から9月29日まで

試験日 平成29年10月14日(土)

受験資格 平成2年4月2日から平成12年4月1日までに生まれた高等学校卒業程度の学力を有する者

試験についてのお問い合わせ たかはら森林組合 総務課 TEL0287-43-0451 まで



もり 森林の駅

【恋人の聖地 愛結び】

塩原ダム湖に架かるもみじ谷大吊橋は「恋人の聖地」にも認定された塩原の人気ビュースポットです。吊橋対岸にあるクマタカ夫婦の聖地シンボルもりニューアルされ若いカップルが祈りをこめて結ぶ木札「愛結び」も人気となっております。これから夏休みに向けていろいろなイベント企画を予定しております。皆様のご来場を心よりお待ちしております。

